ÐœÑ‹Ð»Ð¾ Ñ€ÑƒÑ‡Ð½Ð¾Ð¹ Ñ€Ð°Ð±Ð¾Ñ‚Ñ‹ Ð² Ð¶ÐÐ¶Ð¾Ñ€Ð¾Ð´Ðµ, ÐºÑƒÐ¿Ð¸Ñ‚ÑŒ Ñ‚Ð¾Ð²Ð°Ñ€Ñ‹ Ð´Ð»Ñ• Ð¼Ñ‹Ð»Ð¾Ð²Ð°Ñ€ÐµÐ½Ð¸Ñ•.

ÐœÑ‹Ð»Ð¾Ð²Ð°Ñ€Ð½Ð½.Ñ€Ñ„

Ð¡Ð¸Ð»Ð¸ÐºÐ¾Ð½Ð¾Ð²Ð°Ñ• Ñ„Ð¾Ñ€Ð¼Ð° Ð Ð¾Ð·Ð° Ñ€Ð°Ð·Ð¼ÐµÑ€ S (Ñ•) 3Ð”

650Ð ÑƒÐ±

Ð¡Ð¸Ð»Ð¸ÐºÐ¾Ð½Ð¾Ð²Ð°Ñ• Ñ„Ð¾Ñ€Ð¼Ð° Ð´Ð»Ñ• Ð¼Ñ‹Ð»Ð° (Ñ•Ð²ÐµÑ‡ÐµÐ¹,Ð³Ð¸Ð¿Ñ•Ð° Ð¸ Ñ‚.Ð´.) Ð Ð¾Ð·Ð° Ñ€Ð°Ð·Ð¼ÐµÑ€ S(Ñ•) 3Ð”

Ð Ð°Ð·Ñ€Ð°Ð±Ð¾Ñ‚Ð°Ð½Ð° ÐœÑ‹Ð»Ð¾Ð²Ð°Ñ€Ð½Ð½.Ñ€Ñ„ ÐœÐ°Ñ•Ñ‚ÐµÑ€ Ð¡Ð²ÐµÑ‚Ð»Ð°Ð½Ð° Ð›Ð°Ð·Ñ€ÑŒÐºÐ¾Ð²Ð°

ÐŸÑ€Ð¸Ð¼ÐµÑ€Ð½Ñ‹Ð¹ Ð²ÐµÑ• Ð³Ñ‚Ð¾Ð²Ð¾Ð³Ð¾ Ð¼Ñ‹Ð»Ð°(Ñ•Ð²ÐµÑ‡Ð¸ Ð¸ Ñ‚.Ð´.) 50 Ð³Ñ€Ð°Ð¼Ð¼

ÐŸÑ€Ð¸Ð¼ÐµÑ€Ð½Ñ‹Ð¹ Ñ€Ð°Ð·Ð¼Ðµ Ð¸Ð·Ð´ÐµÐ»Ð¸Ñ• Ð´Ð¸Ð°Ð¼Ðµ Ñ€Ð¼Ñ€ 6,5 Ñ•Ð¼ Ð²Ñ‹Ñ•Ð¾Ñ‚Ð° * 5,5 Ñ•Ð¼

ÐœÐ°Ñ‚ÐµÑ€Ð¸Ð°Ð» Ñ•Ð¡Ð»Ð¸ÐºÐ¾Ð½

Ð¡Ð»Ð¸ÐºÐ¾Ð½Ð¾Ð²Ñ‹Ðµ Ñ„Ð¾Ñ€Ð¼Ñ‹ Ð¿Ñ€ÐµÐ´Ð½Ð°Ð·Ð½Ð°Ñ‡ÐµÐ½Ñ‹ Ñ•Ð¿ÐµÑ†Ð¸Ð°Ð»ÑŒÐ½Ð¾ Ð´Ð»Ñ• Ð¡Ð·Ð³Ð¾Ñ‚Ð¾Ð²Ð»ÐµÐ½Ð¸Ñ• Ð¼Ñ‹Ð»Ð° Ð¾Ñ‚Ð²ÐÐ¼Ð¾Ð¹ Ñ•Ð¾Ð´Ð°Ñ‚Ñ‚ÐÐ¼ Ð¼Ñ‹Ð»Ð¾Ð² Ð¼Ñ€Ð¾Ð¼Ð¼Ð¾Ð¹ ÐºÑ€Ð°Ñ•Ð¸Ð²Ñ‹Ðµ ÐºÑƒÑ•Ð¾Ñ‡ÐºÐ¸ Ð¼Ñ‹Ð»Ð°, Ð¿Ð»Ð¸Ñ‚Ð¸ Ð´Ð»Ñ• Ñ‚ÐÐ¼Ð¾Ð¹ Ð³Ð¼Ð¼Ð¾Ð¹ (Ð±Ð¾Ð¼Ð¼Ð±Ð¾Ñ‡ÐºÐ¸) Ð´Ð»Ñ• Ð²Ð°Ð½Ð½Ñ‹,Ð³Ð¸Ð¿Ñ•Ð¾Ð²Ñ‹Ðµ,ÐºÐµÑ€Ð°Ð¼Ð¸Ñ‡ÐµÑ•ÐºÐ¸Ðµ Ñ„Ð¸Ð³Ñƒ€ÐºÐ¸. Ð'Ñ‹ Ñ‚Ð°ÐºÐ¶Ðµ Ñ•Ð¼Ð¾Ð¶ÐµÑ‚Ðµ Ð¸Ð·Ð³Ð¾Ñ‚Ð¾Ð²Ð¸Ñ‚ÑŒ Ð¾Ð±ÑŠÐµÐ¼Ð½Ð¾Ðµ Ð¼Ñ‹Ð»Ð¾Ð¾,Ñ•Ð²ÐµÑ‡Ð¸.

3Ð” Ð¡Ð¸Ð»Ð¸ÐºÐ¾Ð½Ð¾Ð²Ñ‹Ðµ Ñ„Ð¾Ñ€Ð¼Ñ‹ ÑƒÑ•Ñ‚Ð¾Ð¹Ñ‡Ð¸Ð²Ñ‹ Ð¿Ñ€Ð¸ Ñ•Ð¾Ð¿Ñ€Ð¸ÐºÐ¾Ñ•Ð½Ð¾Ð²ÐµÐ½Ð¸Ð¸ Ñ• Ð¶Ñ€Ð°Ð¼Ð¸, Ð¼Ð°Ñ•Ð»Ð°Ð¼Ð¸, Ð²Ð¾Ñ•Ð°Ð¾Ð¼, Ñ•Ð¼Ð¾Ð½Ð°Ñ‚Ð¸. Ð¢Ð°ÐºÐ¶Ðµ ÑƒÐ½Ð¸Ð²ÐµÑ€Ñ•Ð°Ð»ÑŒÐ½Ñ‹ Ð¸ Ð´Ð¾Ð¾Ð¾Ñ•Ñ‚Ð¸Ñ‡Ð¸Ð²Ñ‹. Ð•ÐµÑ•Ð¼Ð¾Ð¾Ñ‚Ñ€Ñ• Ð½Ð° Ñ•Ð²Ð¾ÑŽ Ð¼Ñ•Ð¾Ñ•Ñ‚Ñ Ð¸ Ð³Ð¸Ð±Ð°Ð¾Ñ•Ñ‚Ñ Ð¾Ñ•Ð½Ð¸ Ð¼Ð¾Ð¼Ð¾Ñ•Ñ‚Ð¸Ñ‡Ð¸Ð²Ñ‹ Ð¿Ñ€Ð¸ÐºÐ¾Ñ•Ð½Ð¾Ð²ÐµÐ½Ð¸Ð¸ Ð¿Ñ€Ð¸ Ð¸, Ð° Ð° Ñ‚Ð¾Ñ•Ñ‚Ñƒ Ð¼Ñ•Ñ‚Ð¾Ð¹Ñ‡Ð¸Ð²Ñ‹ Ð¿Ð¼, ÑƒÑ•Ñ‚Ð¾Ð¹Ñ‡Ð¸Ð²Ñ‹ - Ñ„Ð¾Ñ€Ð¼Ñ‹ Ð¼Ð¾Ð¼Ð¾Ð¼

Ð¿Ð¾Ð¼ÐµÑ‰Ð°Ñ‚ÑŒ Ð² Ð¼Ð¾Ñ€Ð¾Ð·Ð¸Ð»ÐºÑƒ Ð¸ Ð´ÑƒÑ…Ð¾Ð²Ð¾Ð¹ ÑˆÐºÐ°Ñ„. ÐŸÑ€Ð¸ Ð¸Ð·Ð³Ð¾Ñ‚Ð¾Ð²Ð»ÐµÐ½Ð¸Ð¸ Ñ€ÑƒÑ‡Ð½Ð¾Ð³Ð¾ Ð¼Ñ‹Ð»Ð° Ñ‡Ð°Ñ‰Ðµ Ð²Ñ•ÐµÐ³Ð¾ Ð¸Ñ•Ð¿Ð¾Ð»ìŒÐ·ÑƒÑŽÑ‚ Ð¸Ð¼ÐµÐ½Ð½Ð¾ Ñ•Ð¸Ð»Ð¸ÐºÐ¾Ð½Ð½Ð¾Ð¼Ñ‹Ñ‰Ðµ Ñ„Ð¾Ñ€Ð¼Ñ‹, Ð¿Ð¾Ñ•ÐºÐ¾Ð»ìŒÐºÑƒ Ð¸Ð· Ð½Ð¸Ñ… Ð¾Ñ‡ÐµÐ½ìŒ Ð»ÐµÐ³ÐºÐ¾ Ð¸Ð·Ð²Ð»ÐµÑ‡ìŒ Ð¼Ñ‹Ð»Ð¾ Ð¸Ð¸ Ñ•Ð²ÐµÑ‡Ñƒ. Ðš Ñ‚Ð¾Ð¼Ñƒ Ð¶Ðµ, Ñ•Ð¸Ð»Ð¸ÐºÐ¾Ð½Ð½Ð¾Ð²Ð°Ñ• Ñ„Ð¾Ñ€Ð¼Ð° Ð¾Ñ‡ÐµÐ½ìŒ Ð»ÐµÐ³ÐºÐ¾ Ð¼Ñ‹Ð»Ñ•Ñ•. Ð‘Ð»Ð°Ð³Ð¾Ð´Ð°Ñ€Ñ• Ð³Ð¸Ð±ÐºÐ¾Ñ•Ñ‚Ð¸ Ð¸ Ð¿Ñ€Ð¾Ñ‡Ð½Ð¾Ñ•Ñ‚Ð¸ Ð¿Ñ€Ð¾Ñ•Ð»ÑƒÐ¶Ñ‚, Ñ‚Ð°ÐºÐ°Ñ• Ñ„Ð¾Ñ€Ð¼Ð° Ð¾Ñ‡ÐµÐ½ìŒ Ð´Ð¾Ð»Ð³Ð¾.

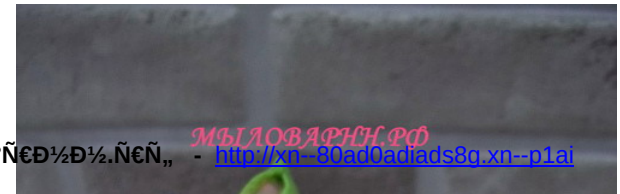

Copyright ©2024 - ÐœÑ‹Ð»Ð¾Ð²Ð°Ñ€Ð½Ð½.Ñ€Ñ„ - http://xn--80ad0adiads8g.xn--p1ai

ÐœÐ½ÐµÐ½Ð¸Ñ• Ð¿Ð¾ÐºÑƒÐ¿Ð°Ñ‚ÐµÐ»ÐµÐ¹: Ð•Ñ‰Ðµ Ð½ÐµÑ, Ð¼Ð½ÐµÐ½Ð¸Ð¹ Ð¾Ð± Ñ•Ñ‚Ð¾Ð¼ Ñ‚Ð¾Ð²Ð°Ñ€Ðµ.
ÐŸÐ¾Ð¶Ð°Ð»ÑƒÐ¹Ñ•Ñ‚Ð°, Ð²Ð¾Ð¹Ð´Ð¸Ñ‚Ðµ, Ñ‡Ñ‚Ð¾Ð±Ñ‹ Ð¾Ñ•Ñ‚Ð°Ð²Ð¸Ñ‚ÑŒ Ñ•Ð²Ð¾Ðµ Ð¼Ð½ÐµÐ½Ð¸Ðµ.